Piano Paesaggistico

Ambiti 3-4-5-6-7-8-10-12. Palermo

REPUBBLICA ITALIANA

Regione Siciliana

Assessorato dei Beni Culturali e dell'Identità Siciliana
Dipartimento dei Beni Culturali e dell'Identità Siciliana

Soprintendenza per i Beni Culturali ed Ambientali di Palermo

Progetto finanziato con P.O.R. Sicilia 2000-2006 Misura 2.02 Azione C

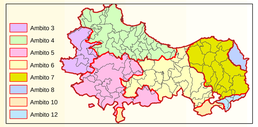

Piano Paesaggistico

Ambiti 3-4-5-6-7-8-10-12. Palermo

tavola **9.d** Scala di stampa 1:50.000

Ambiti regionali 3, 4, 5, 6, 7, 8, 10 e 12 ricadenti nella provincia di Palermo

Carta di Sintesi Interpretativa

Paesaggi Locali

DIPARTIMENTO DEI BENI CULTURALI E DELL'IDENTITA' SICILIANA

Il Dirigente Generale
Mario La Rocca

SERVIZIO 3 - TUTELA E ACQUISIZIONE, PIANIFICAZIONE PAESAGISTICA

Il Dirigente Responsabile
Silvia Occhipinti

SOPRINTENDENZA PER I BENI CULTURALI ED AMBIENTALI DI PALERMO

Il Soprintendente
Selima Giorgia Giuliano

COORDINAMENTO TECNICO-SCIENTIFICO
Selima Giorgia Giuliano

COORDINAMENTO REDAZIONE INFORMATIVA E SISTEMATIZZAZIONE DEI DATI
U.O. 17.3 Sezione per i beni paesaggistici e demoetnoantropologici
Delia Cerasi
collaboratrice Angela Pinaro

CONTRIBUTI TECNICO SCIENTIFICO
U.O. 3 Sezione per i beni archeologici, bibliografici e archivistici
Rosa Maria Cozzo

CONSULENZA SCIENTIFICA

RESPONSABILI SCIENTIFICI E COORDINAMENTO

Ambiti 3-5 prof. arch. Maurizio Carta
Ambito 4 prof. arch. Domenico Costantino, prof. arch. Antonio Ziparo
Ambito 6 arch. Marianna Filingeri
Ambiti 7-10 arch. Salvo Lo Nardo

CONSULENTI DI SETTORE

Ambiti 3-5
dott.ssa G. Accetta, prof. G. Barbera, dott. G. Barcellona, dott. R. De Domenico, dott. ssa M. Fallanca, dott. ssa M. Fallanca, dott. ssa M. Fallanca, dott. ssa M. Fallanca, dott. R. Riggi, arch. D. Ronsivalle, prof.ssa A. Scandina, ing. E. Sirkane

Ambito 4
dott. M. Bombace, dott.ssa D. Accetta, ing. A. Fucarino, arch. M. Pericone, dott. A. Giordano, dott. F. Guadagna, arc. Pitarb, dott.ssa D. Mori

Ambito 6
prof. arch. G. Carta, arch. A. Cannelli, dott. V. Cannelli, dott. S. De Cono, dott.ssa M. Filippa, dott. F. Francoscuro, dott. E. Marini, dott. G. Milazzo, dott. A. Perucci, dott.ssa S. Ventura, arch. L. Zurlo

Ambiti 7-10
dott.ssa M. Bonetto, dott. M. De Maria, ing. A. Fucarino, arch. G. Grasi, dott. P. Lo Franco, dott. F. Maurelli, dott. A. Messina, dott.ssa S. Modeo, dott. F. Passantino, Grill, A. Stella

Il Soprintendente
(Selima Giorgia Giuliano)

Legenda

Paesaggi Locali

Limiti comunali

PL	NOME	PL	NOME
PL 01	Terrasini e Cinisi	PL 21	Rilievi tra Collesano e Ionello
PL 02	Piana di Carini	PL 22	Massiccio montuoso madonia e la Valle del Fiume Salso
PL 03	Palermo	PL 23	San Mauro Castelverde
PL 04	Bagheria	PL 24	Gangi
PL 05	Piana Partenicese	PL 25	Rilievi del Corleonese
PL 06	Alta Valle dell'Oreto	PL 26	Vicari e Valle della Margana
PL 07	Belmonte Mezzagno e Vallata dell'Eleuterio	PL 27	Valle del Fiume Torto
PL 08	Roccamena e Rilievi di Camporeale	PL 28	Rilievi di Caltavuturo
PL 09	Contrada di Monte Kumeta	PL 29	Versante Meridionale delle Madonie
PL 10	Valle del Fiume Milicia	PL 30	Gangi e Valle del fiume Pollina
PL 11	Pizzo Cane e Pizzo Trigna	PL 31	San Biagio
PL 12	Alberita, Cercamo e Monte San Calogero	PL 32	Giuliana
PL 13	Foci dei Fiumi Torto e Imera	PL 33	Palazzo Adriano e la Valle del Sosio
PL 14	Fascia Costiera tra il Fiume Imera e Celia'	PL 34	Pendici Settentrionali dei Monti Sicani
PL 15	Rilievi Collinari interni tra Lascari e Gratteri	PL 35	Castronovo di Sicilia
PL 16	Valle Costiera di S.Ambrogio e Pollina	PL 36	Sistema Collinare cerealicolo
PL 17	Corleone	PL 37	Bompietro e Valle del Fiume Salso
PL 18	Finizzia e Rocca Busambra	PL 38	Rupe di Marineppi e Monte Chibbò
PL 19	Serre di Ciminna e Valle del fiume San Leonardo	PL 39	Serra del Vento
PL 20	Scillato e Versante Occidentale del Massiccio Montuoso Centrale		

Elementi della morfologia

crinali

orli di scarpata o di terrazzo

Piane e altopiani

Acque superficiali

Fiumi, torrenti e altri corsi d'acqua

laghi e invasi

laghetto artificiale ad uso irriguo, vasche idriche

Elementi della copertura vegetale

Aree boscate

boschi naturali

popolamenti forestali artificiali

Aree ricoperte da vegetazione arborea, arbustiva e/o erbacea

arbusteti e macchie

praterie, garighe, pascoli, incolti

Aree coltivate

colture erbacee ed arboree estensive e dei sistemi agricoli complessi

colture legnose

Beni culturali e paesaggistici

immobili ed aree di notevole interesse pubblico

aree archeologiche e di interesse archeologico

beni etno-antropologici

centri e nuclei storici

viabilità panoramica

Beni isolati e storico-architettonici

Architettura militare

Torre, castello, fortezza, caserma

Architettura religiosa

Chiesa, convento, santuario

Cimitero, edicola

Architettura residenziale

Palazzina, villa

Architettura produttiva

Casa rurale

Baglio, casale, masseria

Mulino

Miniera, solfara, cava

Attrezzature e servizi

Stazione

Ponte

Aree Protette e Siti Naturalistici di Interesse Comunitario

Riserve e Parchi naturali

Siti di Interesse Comunitario

Elementi dell'insediamento

Aree urbane, aree industriali, aree produttive, infrastrutture

Cave in esercizio e cave dismesse

Viabilità

Strade principali
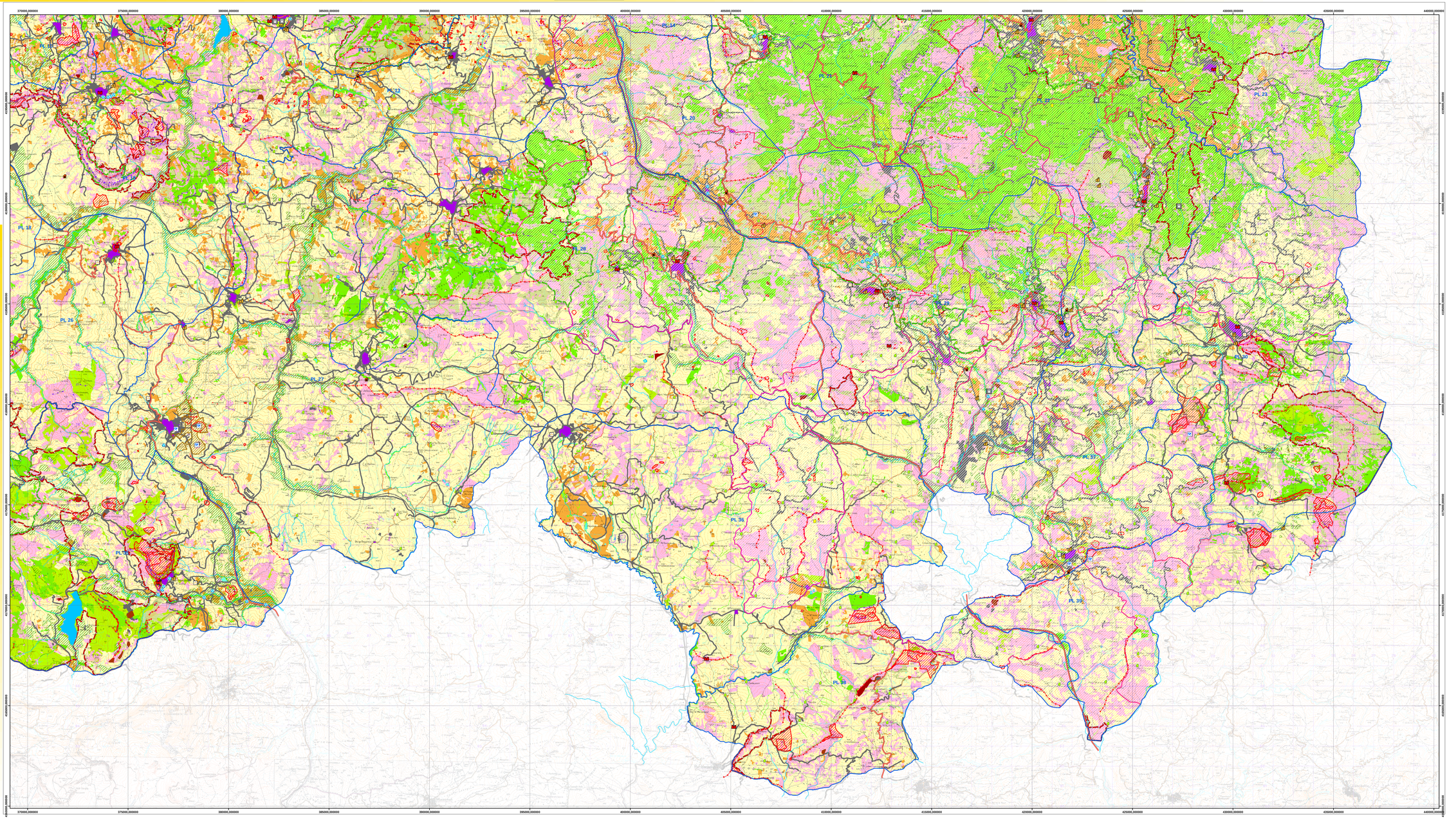
Ferrovia